¿Por qué ir a la universidad?

KHEAA

En Kentucky, una persona con un título universitario de cuatro años (bachelor's degree o licenciatura) ganará en promedio $17,597 más por año que alguien que solo tenga el diploma de la escuela secundaria. Si eso se multiplica por 40 años de trabajo, ¡son $703,880 adicionales!

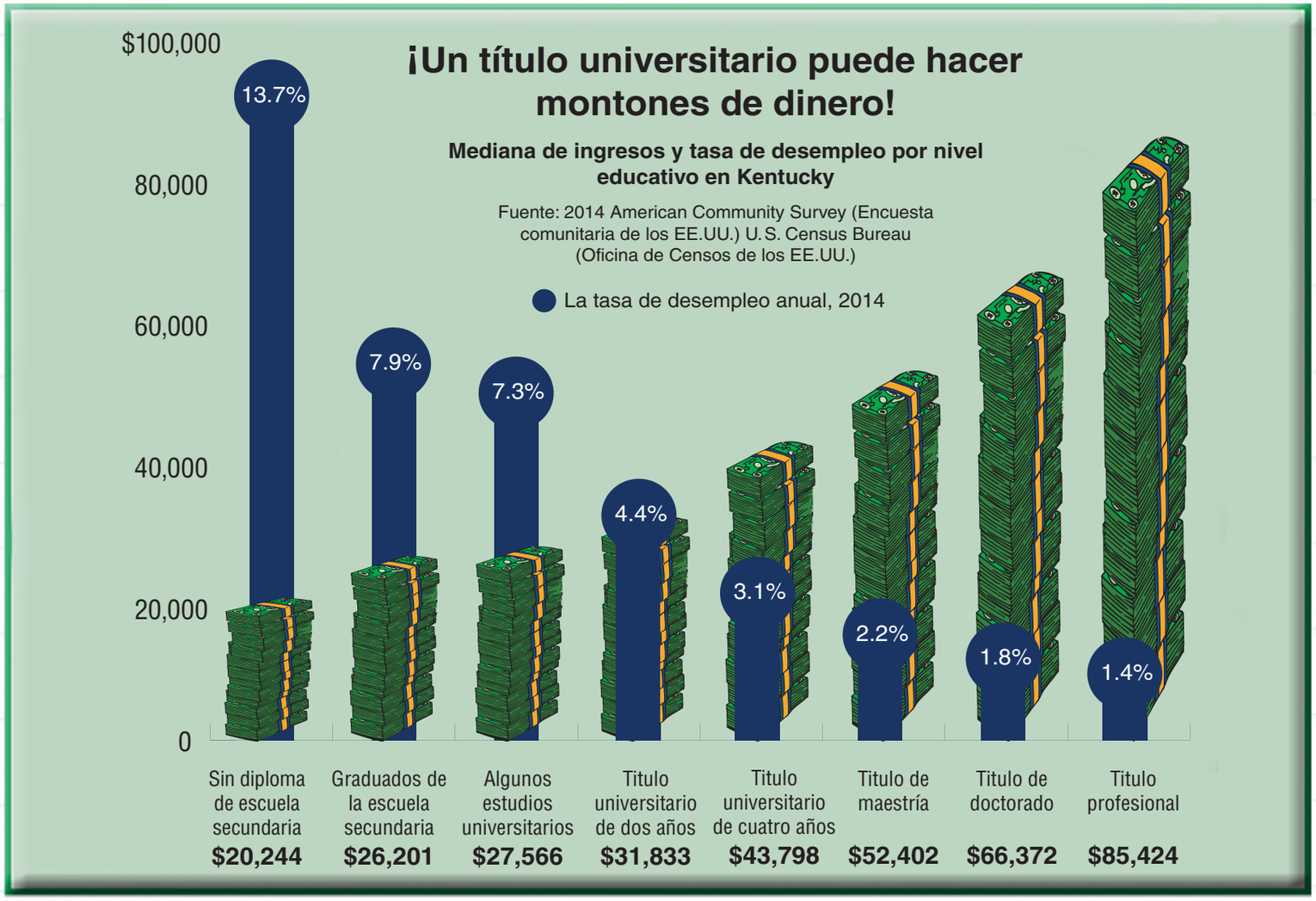

Esta gráfica muestra la mediana de ingresos en 2014 de personas de más de 25 años de Kentucky, que trabajaron todo el año en un empleo de tiempo completo, según su nivel educativo en comparación con la tasa de desempleo para cada nivel educativo. La mediana es el valor de posición central del conjunto ordenado de ingresos, de modo que la cantidad de personas que ganan por debajo de la mediana es igual a la cantidad de personas que ganan por encima de la mediana.